www.World-Travel.net

Besondere Reisen von besten Spezialisten

World-Travel.Net
Click & Travel

ZUVERLÄSSIGE TOURISMUS SPEZIALISTEN WELTWEIT

Sehr geehrter Reisefreund,

entdecken und erkunden Sie mit uns den faszinierenden Planet „**Erde**“

Wir zeigen Ihnen unvergessliche Kulturstätten, einmalige Sehenswürdigkeiten, herrliche Küstenlinien- und Traumstrände, gewaltige Gebirge, faszinierende Metropolen, verträumte Orte und die durch UNESCO geschützte Kultur- und Naturerbschaften. Genießen Sie die ausgezeichneten Spezialitäten der lokalen Küche und erleben Sie die herzliche die Gastfreundschaft der Menschen.

Wir stellen Ihnen rund um den **Globus** unsere besonderen **Tourismus Insider Partner** vor.

„World-Travel.net“ ist ein neutrales-, unabhängiges-, globales Tourismus Partner Netzwerk und garantiert Ihnen beste Qualität- und Zuverlässigkeit für Ihre Reise.

Unsere globalen Tourismus Partner- und Spezialisten werden unter sorgfältiger Prüfung ausgewählt. Spezialisierte Reiseveranstalter bieten Ihnen ein langjähriges- qualifiziertes Fachwissen und auch einen Insolvenzschutz zur Absicherung Ihrer einbezahlten Reisekosten.

Erfahrene- oft zudem sogar mit nationalen- oder internationalen Tourismus Auszeichnung planen zusammen mit Ihnen sorgfältig Ihre individuelle Traumreise.

Für dieses Reiseziel steht Ihnen der Reiseveranstalter „***eest*** REISEN“. Das seit 1978 bestehende Familien Unternehmen erhielt im Rahmen der Internationalen Tourismus- Messe in Berlin, (ITB) internationale Tourismus Prämierungen:

„**Goldene Palme**„ Prämierung für besondere kreative Reisen in bester Qualität.

„PATA International Tourism Appreciation Award“ Globale Marketing Auszeichnung im Tourismus.

Unser „**World-Travel.net**„ Tourismus- Partner freut sich auf Ihre Reisewünsche und unterstützt Sie bestens bei Ihrer Planung und Vorbereitung.

Wir freuen uns auf Ihre Reisewünsche, bis bald in unseren besonderen Reisezielen rund um den Globus.

Ihr

Walter Langenberger
Präsident
www.World-Travel.net

PS: Konstant werden im Internet und in unseren Reisekatalogen neue besondere Reiseziele- und Programme vorgestellt. Zusätzlich werden bereits bestehende Reiseprogramme kontinuierlich für Sie aktualisiert.

Copyright: World-Travel.net

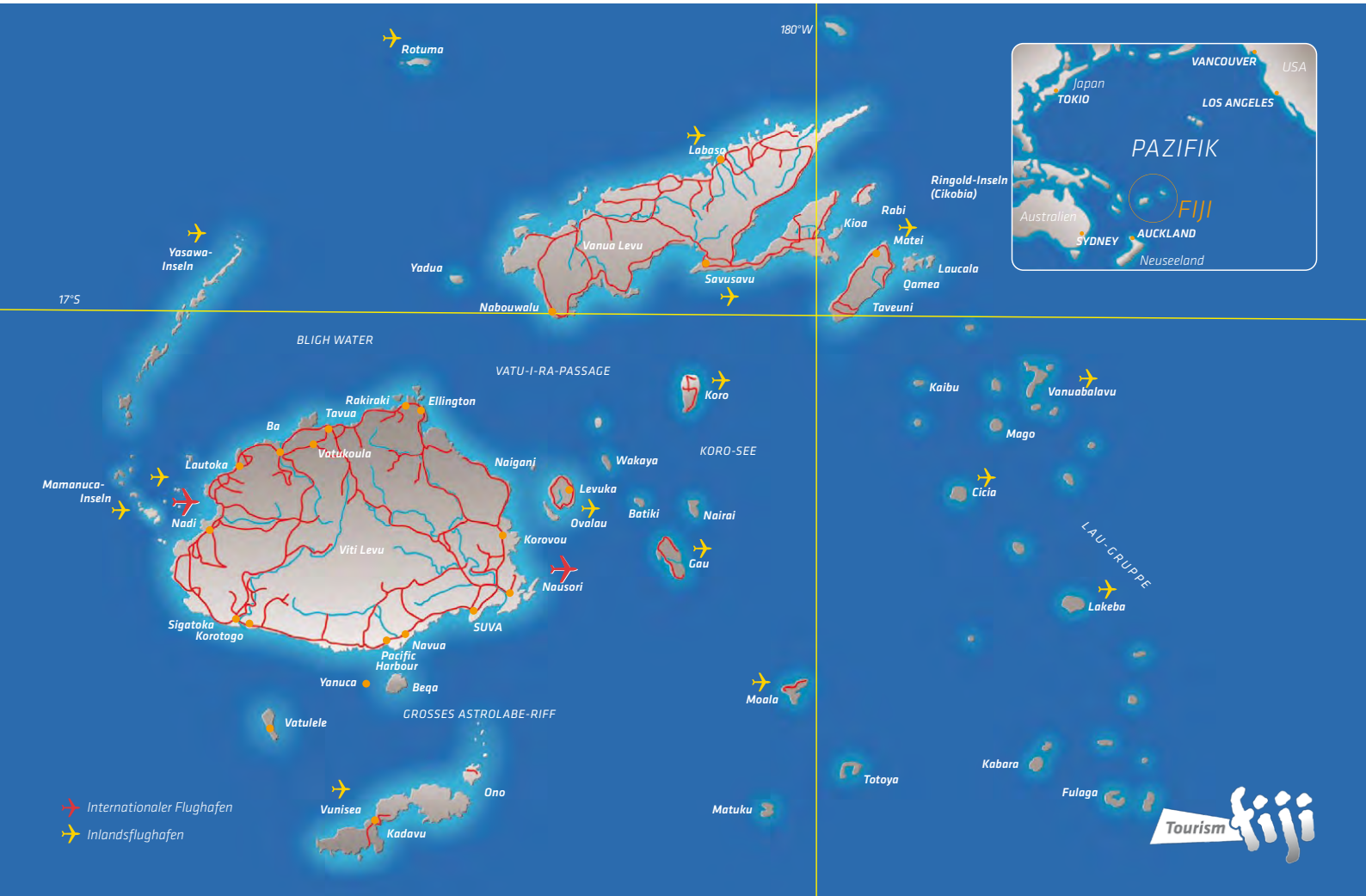
180°W
17°S
Rotuma
Labasa
Yasawa-Inseln
Yadua
Vanua Levu
Savusavu
Nabouwalu
Ringold-Inseln (Cikobia)
Rabi
Kioa
Matei
Laucala
Qamea
Taveuni
BLIGH WATER
VATU-I-RA-PASSAGE
Koro
Kaibu
Vanuabalavu
Mago
Rakiraki
Ellington
Tavua
Ba
Vatukoula
Lautoka
Naigani
Wakaya
KORO-SEE
Mamanuca-Inseln
Nadi
Levuka
Ovalau
Batiki
Nairai
Cicia
Korovou
Viti Levu
Gau
Nausori
LAU-GRUPPE
Lakeba
Sigatoka
Korotogo
SUVA
Navua
Pacific Harbour
Yanuca
Beqa
Moala
Vatulele
GROSSES ASTROLABE-RIFF
Kabara
Totoya
Fulaga
Ono
Vunisea
Kadavu
Matuku
Internationaler Flughafen
Inlandsflughafen
VANCOUVER
USA
Japan
TOKIO
LOS ANGELES
PAZIFIK
FIJI
Australien
SYDNEY
AUCKLAND
Neuseeland
Tourism Fiji

Kia Orana Fiji Inseln

FIJI REISE HITS

Unsere **FIJI REISE HITS** sind aktuelle- und beliebte Reiseprogramme die unsere Kunden besonders gerne buchten. Als Spezial- Reiseveranstalter bieten wir seit 1978 besondere Reisen zu den **FIJI INSELN**. Sie sind in den Besten Händen wenn es um Reisen geht, denn unser mittelständisches Reiseunternehmen im Familienbesitz wurde bereits mit mehreren internationalen Auszeichnungen (Goldene Palme, PATA Award) im Rahmen der Internationalen Tourismus Börse in Berlin (ITB) geehrt. Unser Stolz gilt vor allem unserer treuen Stammkundschaft. Diese schätzen vor allem unsere Individualität-, Qualität-, Fachkenntnis und den ganz persönlichen zuverlässigen Kunden Service. Wir planen für Sie besondere „**FIJI REISEN**“ exakt auf Ihre individuellen Reisewünsche abgestimmt. Zusätzlich wird Ihnen unsere besonderen vorgeplanten Insel- Rundreisen mit dem Leihwagen, oder unsere Mini- Gruppen Rundreisen mit eigenem Reiseleiter angeboten. Nennen Sie uns Ihre Wünsche und Sie erhalten bei uns einen kostenfreien- unverbindlichen Reisevorschlag. Wir hoffen Sie bald in **FIJI** oder einem anderen Reiseziel **„Rund um den Globus“** begrüßen zu dürfen.

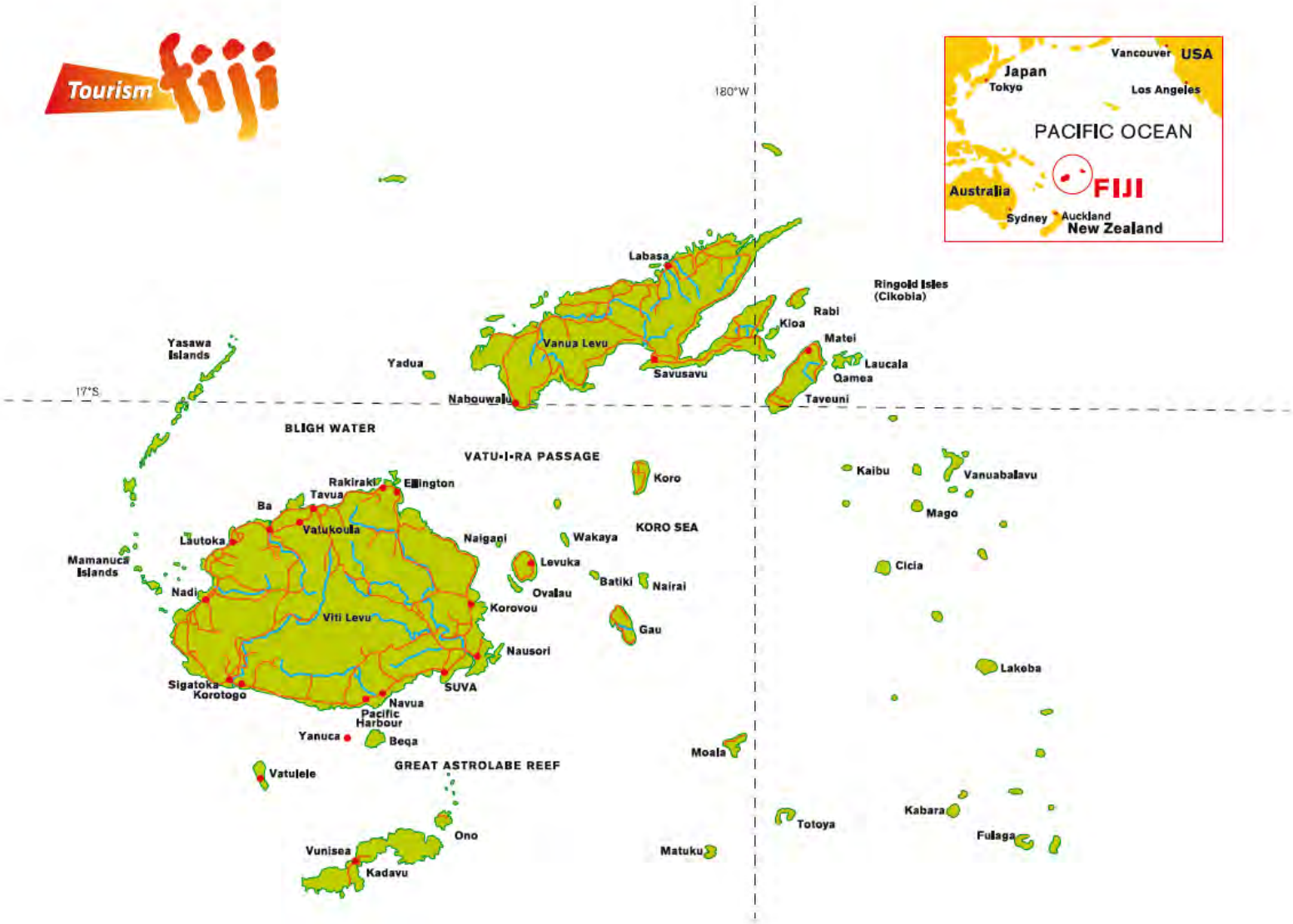

World-Travel.Net
Click & Travel

Fiji – das Reiseparadies in den Tropen mit den freundlichsten Menschen der Welt! Suchen Sie die absolute Entspannung oder den perfekten Mix aus Abenteuerurlaub und kultureller Lebensart jenseits von Raum und Zeit? Dann sind Sie hier genau richtig. Fiji – Ihr Traumziel im Herzen der Südsee.

Der Archipel bietet eine breite Palette an Unterkunftsmöglichkeiten und zählt 333 exotische Inseln, verteilt auf 322 000 Quadratkilometer tiefblauen Ozeans. Der Reichtum der Natur ist überwältigend: Leuchtend grüne Regenwälder wechseln sich ab mit einer felsig schroffen Landschaft, hochgewachsene Kokospalmen zieren strahlend weiße Sandstrände, und friedliche, blau schimmernde Lagunen und bunte Korallenriffe mit exotischem Fischbestand überbieten sich an Schönheit. Hier können Sie nach Lust und Laune faulenzen, sich von unseren Wellnessprofis verwöhnen lassen, abenteuerliche Touren unternehmen oder aber beim Tauchen oder Segeln mal so richtig die Seele baumeln lassen. Oder Sie genießen die wohlig warme Sonne mit einem tropischen Cocktail an Ihrer Privatlagune. Fiji wird Sie verzaubern. Entspannen Sie sich und lassen Sie sich einfach nur verführen.

Entdecken Sie unsere traumhaften Inseln mit ihrer einzigartigen kulturellen Vielfalt, exquisitem einheimischen Kunsthandwerk und dem bunten Treiben der Märkte. Kosten Sie von unseren tropischen Früchten oder dem fangfrischen Fisch und genießen Sie die große kulinarische Vielfalt des Archipels. Fiji lässt nichts zu wünschen übrig, unabhängig von der Saison.

Und wer schon weit herumgekommen ist, schwärmt von den Bewohnern dieser Inseln – den sprichwörtlich freundlichsten Menschen der Welt. Ihre Gastfreundschaft ist einzigartig – Besucher werden zuvorkommend und auf das Herzlichste empfangen. Das Lächeln der Menschen sagt alles. Fiji me. It's a feeling. Und alle kommen wieder.

ZEHN LOHNENDE URLAUBSTIPPS

1. *Inselkultur pur im Arts Village*
2. *Kulinarische Genüsse aus dem Lovo, Fijis traditionellem Erdofen*
3. *Ein Hotel mit Spa-Bereich und exklusivem Wellnessprogramm*
4. *Wildwasser-Rafting in den Schluchten des Navua River*
5. *Kitesurfen vor der Insel Nananu-I-Ra*
6. *Ein Tauchgang in der berühmten Somosomo Strait*
7. *Surfen auf der atemberaubenden Welle der Frigate's Passage*
8. *Eine Tour durch Fijis wunderschöne Nausori Highlands*
9. *Jetski in Pacific Harbour – der „Adventure Capital of Fiji"*
10. *Die Perlenfarm für schwarze Zuchtperlen in Savusavu*

Heiraten an einem der romantischsten Orte der Erde … Auf den Fiji-Inseln wird dieser Traum wahr. Ein Erlebnis, das Sie niemals vergessen werden.

Wie wäre dieses Szenario: Der Sonnenuntergang taucht den tropischen Garten in ein warmes Licht, exotische Blumendüfte schwelgen in der Luft und berauschen Ihre Sinne. Oder Sie feiern an einem wunderschönen, weißen Sandstrand, das Meer schimmert türkis und plätschert leise zu den himmlischen Klängen eines fijianischen Chores. Die Zeremonie ist freudig und wahrhaftig – und so entspannt, wie eben nur Hochzeitsfeiern auf Fiji sein können. Und in die Flitterwochen brauchen Sie nicht erst zu fliegen – Sie sind ja bereits im Paradies …

Wir bieten eine breite Auswahl an Arrangements für Hochzeitsfeiern und -reisen nach Fiji – für jeden Geschmack das Richtige. Überlas sen Sie Ihren Veranstalter bzw. den Resorts die Organisation der Zeremonie – klein, aber fein oder als Großevent – Sie allein bestimmen. Und nach dem Ringetauschen? Ein romantisches, ungestörtes Dinner for two oder lieber ein ausladendes Fest in schönster Südseetradition? Trauungen auf Fiji sind weltweit anerkannt und unsere Resorts unterstützen Sie bei allen denkbaren Details, bis hin zur Heiratserlaubnis. Diesen Tag werden Sie immer in schönster Erinnerung behalten! Das versprechen wir Ihnen schon jetzt.

ZEHN TIPPS ZUM THEMA JA-WORT UND HONEYMOON

1. *Sie wollen heiraten? Wenden Sie sich vor Ihrer Abreise an das FVB und Ihren Veranstalter.*
2. *Fiji ist der perfekte Ort für den wichtigsten Tag in Ihrem Leben – heiraten Sie in traditionell fijianischem Stil oder erleben Sie eine kirchliche Trauung in Weiß.*
3. *Gönnen Sie sich ein Resort mit Spa-Bereich.*
4. *Ein „Sunset Dinner"-Segeltörn ist ein ganz besonderes Erlebnis.*
5. *Machen Sie eine Fahrt mit dem Bambusfloß.*
6. *Picknicken Sie mit Ihrem/r Liebsten auf einer Privatinsel.*
7. *Lassen Sie sich bei einer fachkundigen Massage am Strand des Resorts verwöhnen.*
8. *Fliegen Sie mit dem Helikopter zu den Mamanucas oder Yasawas.*
9. *Machen Sie eine entspannte Bootstour von Insel zu Insel.*
10. *Laden Sie Ihre/n Liebste/n zu einem Candle-Light-Dinner auf einem Privatsteg ein.*

Fiji ist auf der ganzen Welt als besonders familienfreundliches Urlaubsparadies bekannt und berühmt. Denn für die Fijianer ist die Familie heilig und Männer und Frauen teilen sich die Erziehung ihrer Kinder zu gleichen Teilen. Damit sind Sie und Ihre Kinder hier stets ein hoch willkommener Gast – ein wirklich außergewöhnliches Reiseziel!

Auf Fiji werden Sie immer wieder erleben, dass die Menschen um Kinder und Erwachsene gleichermaßen bemüht sind – für bleibende Erinnerungen. Darüber hinaus bietet der Archipel zahllose Möglichkeiten der Kinderbetreuung, so dass die Eltern mal so richtig ausspannen und ihren wohlverdienten Urlaub genießen können. In vielen Resorts gibt es „Bula Camp"- oder „Kids' Club"-Angebote mit zahlreichen spannenden Indoor- und Outdoor-Aktivitäten für alle Altersklassen. Und die Animatoren sind berühmt für ihre grenzenlose Geduld, ihre ausnehmend gute Laune und die Fähigkeit, auf jedes Kind gezielt und liebevoll einzugehen.

Kinderbetreuung kann dabei stundenweise oder auch ganztägig in Anspruch genommen werden, so dass Mama und Papa auch mal Zeit für sich haben. In den meisten Resorts kümmern sich darüber hinaus geschulte Babysitter liebevoll um die Kleinsten der Kleinen. Und egal, wie alt Ihre Kinder sind – sie werden wertvolle kulturelle Erfahrungen sammeln und vieles lernen, was hier auf Fiji von Generation zu Generation weitergegeben wird. Fiji ist der ideale Ort für die ganze Familie. Ob Sie den Tag nun mit Windsurfen, Kajakfahren, Schnorcheln, Tennis, Reiten, Wandern, Radfahren, Helikopterfliegen oder einer anderen der unzähligen Aktivitäten verbringen – den Traumurlaub mit Ihrer Familie auf Fiji werden Sie nie vergessen.

ZEHN TIPPS FÜR DIE GANZE FAMILIE

1. *Lernen Sie gemeinsam ein paar fijianische Vokabeln.*
2. *Üben Sie Fischefangen wie die Fijianer.*
3. *Nehmen Sie an einer Kava-Zeremonie teil.*
4. *Entdecken Sie Fiji vom Gleis aus: mit der Coral Coast Railway.*
5. *Fahren Sie Jetboot mit Jet Fiji (Denarau Island).*
6. *Beobachten Sie den Fiji-Leguan im Kula Eco Wildpark.*
7. *Besuchen Sie den Sri Siva Subramaniya Swami-Tempel.*
8. *Erkunden Sie Fijis Geschichte im Nationalmuseum.*
9. *Erforschen Sie Viti Levu über die King's Road mit einem Mietwagen.*
10. *Tauchen Sie ein ins Südseeleben – im Kalevu Cultural Centre.*

BULA! – HERZLICH WILLKOMMEN! Als eines der gastfreundlichsten und erholsamsten Reiseparadiese weltweit heißt Fiji Sie ganz herzlich willkommen. Die Einreiseformalitäten sind ganz bewusst so unbürokratisch wie möglich gehalten. Alles, was Sie brauchen, ist ein Reisepass, der mindestens noch sechs Monate nach Ihrer geplanten Abreise gültig ist, und ein gültiges Rück- oder Weiterflugticket. Alle EU-Bürger erhalten direkt bei ihrer Einreise ein bis zu vier Monate gültiges Visum für Fiji. Alle anderen Staatsbürger müssen vorab ein Visum bei der Landesvertretung von Fiji in ihrem Heimatland beantragen. Das Visum kann auf maximal sechs Monate Aufenthaltsdauer verlängert werden.

FLUG- UND SEEHÄFEN: Fijis Hauptflughafen ist der Nadi International Airport, aber gestartet und gelandet wird auch in Nausori und auf einigen kleineren Inlandsflughäfen. Zwischen den Hauptinseln Viti Levu und Vanua Levu bestehen sowohl Flug- als auch Schiffsverbindungen.

ZOLLBESTIMMUNGEN:

- Bis zu 250 Zigaretten oder bis zu 250 g Zigarren bzw. Tabak oder eine Kombination dieser Tabakwaren bis maximal 250 g gesamt netto
- Alkohol: 2,25 Liter hochprozentige Spirituosen oder 4,5 Liter Wein oder 4,5 Liter Bier oder eine entsprechende Kombination im Rahmen dieser Mengenbeschränkungen
- Zu verzollende Ware im Wert von bis zu 400 Fiji-Dollar pro Passagier
- Gegenstände zum persönlichen Gebrauch (inklusive Instrumente, Apparate und Werkzeuge für berufliche Zwecke)
- Eine Kombination dieser Waren und Güter, vorausgesetzt, die jeweiligen Mengenbeschränkungen werden nicht überschritten

TRANSPORT: Auf Fiji von A nach B zu gelangen, ist dank zahlreicher Bus- und Fährverbindungen, Taxiunternehmen, diverser Autovermietungen und der beiden heimischen Fluggesellschaften Sun Air und Air Fiji ein Kinderspiel. Unsere Open-Air-Busse sind zudem ein einmaliges und sehr originelles Transportmittel, das tiefe Einblicke in das bunte Südseeleben ermöglicht.

KLEIDUNG: Wir empfehlen Ihnen leichte, tropentaugliche Kleidung – Badebekleidung, Shorts, T-Shirts und Sandalen. Vielleicht gefällt Ihnen ja auch der landestypische Sulu (eine Art Sarong), den Männer und Frauen gleichermaßen tragen. Bitte respektieren Sie aber die Sitten und Gebräuche der Fijianer: Bikinis und sehr knappe Badebekleidung sind in den Resorts kein Problem, jedoch unangemessen beim Sightseeing, in den Dörfern oder beim Shopping in der Stadt. Shorts und ein entsprechendes Oberteil sind hier das passende Outfit – die perfekte Wickeloptik erreichen Sie natürlich mit einem Sulu ...

dive me
FIJI
ISLANDS
VISITORS BUREAU

Fiji

„Wenn Vielfalt die Würze des Lebens ist, dann ist Fiji für Taucher richtig scharfes Chili.“ – *Cat Holloway*

Fijis Tauchplätze stecken voller Überraschungen und Abenteuer – steil abfallende Riffe bis in 900 Meter Tiefe, sonnendurchflutete, seichte Korallengärten, von der Strömung ausgehöhlte Kanäle … Die Tauchangebote reichen dabei von „gravel groveling“ und Schlammtauchen in geschützten Buchten über Kajak-Tauchen, Tauchsafaris, Outer-Island-Resort- und Shore-Diving bis hin zu Nachttauchgängen, Höhlentauchen und sogar vereinzelt Wracktauchen!

Auch SCUBA-Kurse, Unterwasserfotographie, Tauchen für Fortgeschrittene und Spezialtauchkurse werden angeboten. Was immer das Taucherherz begehrt – es gibt (mindestens) zehn gute Gründe, in Fijis warme, artenreiche und tiefblaue Fluten abzutauchen:

1. 330 Inseln aus Vulkangestein, Kalkstein oder Sand und vier Prozent des weltweiten Korallenriffbestandes.
2. 1500 Fischarten, darunter Dutzende seltener oder nur hier heimischer Arten.
3. 1000 bekannte wirbellose Tierarten und Tausende weitere zu erwartende Artenfunde.
4. 445 dokumentierte Meerespflanzenarten.
5. 400 bekannte Korallenarten.
6. Fünf der weltweit sieben Meeresschildkrötenarten und drei Seeschlangenarten.
7. Meeressäugerschutzgebiet sowie Wanderroute und Brutgebiet der Buckelwale und anderer Großwale.
8. Zugvogelroute für Dutzende Seevogelarten. 70 Landvogelarten, darunter 22 nur hier heimisch.
9. Von internationalen Artenschutzorganisationen als „Megadiversitätszentrum“ und als eine der weltweit schützenswertesten Ökoregionen deklariert.
10. Traumhafte Strände, dichter Regenwald, Flüsse und Wasserfälle, bergiges Hinterland und unglaublich freundliche Menschen.

Pulsierendes Leben

„Wir tauchten in das tiefe Blau, bis zu einer sandbedeckten Riffkante in gut 30 Meter Tiefe. Da sahen wir den Hammerhai. In diesem Kanal tummelten sich auch Barrakuda- und Jackfish-Schwärme und eine große *coral pinnacle* trotzte der Strömung – und das bei einer Sichtweite von über 30 Metern! Auf der gesamten Strecke trafen wir auf dichte Kolonien von Filtrierern: Seelilien, riesige Seefächer, Schwarze Korallen und stattliche Weichkorallenbäume. Die Tauchgänge finden immer bei ausreichender Strömung statt, damit man das Anschwellen der Weichkorallen und die Schwarmbildung der Fische gut beobachten kann. Das macht diese Riffe so unglaublich lebendig.“ – *Stephen Frink*

Unglaubliche Schönheit

„Auf Fiji gibt es die schönsten Korallenriffe der Welt.“ – *Howard Hall*

Leuchtende Farben

„Die Unterwasserwelt der Fiji-Inseln ist so farbenprächtig wie kaum irgendwo sonst auf der Welt. Die Vielfalt der Nuancen und Schattierungen kann nicht einmal durch die Einwirkung von Sonne und Wasser verblassen.“
Bill Harrigan, Magazin Sport Diver

Cat Holloway

Chip Scarlett

Cat Holloway

Freundlicher Empfang

„Fijis Meeresbewohner stehen den Menschen des Archipels in nichts nach, wenn es Haie gehen mit Tauchern auf Tuchfühlung, Geistermuränen riskieren einen scheuen Gelbstreifen-Füsilieren und Fahnenbarschen umspülen Taucher und Riff. Die Arten wird man nie alles entdecken können, was der Archipel zu bieten hat.“ – *Ty Sawyer,*

Idyll voller Leben

„Nur wenige Orte auf der Welt haben sich eine solche Schönheit bewahrt – die Vielfalt des Lebens rund um Fijis Korallenriffe ist überwältigend! Ein Paradies

für jeden ernsthaften Taucher.“ – *Jean-Michel Cousteau*

Liz Harlin

William Kritzberg

Rod Klein

Chip Scarlett

Cat Holloway

darum geht, Inselbesuchern einen freundlichen Empfang zu bereiten:
Blick aus ihrem Unterschlupf und dichte Schwärme von Barrakudas,
vielfalt auf Fiji ist unendlich. Selbst bei einem ausgedehnten Tauchurlaub
Magazin Sportdiver

Fotos: Cat Holloway, Chip Scarlett, Simon Rogerson

Spannende Begegnungen

„Wunderschöne Farben, wundersame Kreaturen – Fijis Tauchplätze halten immer wieder neue Überraschungen bereit.“ – *Stan Waterman*

Traumhafte Tauchgänge

„Hier auf Fiji werden Taucherträume wahr – doch Vorsicht: Wer einmal hier getaucht ist, will nie mehr weg.“ – *Paddy Ryan, Magazin Asian Diver*

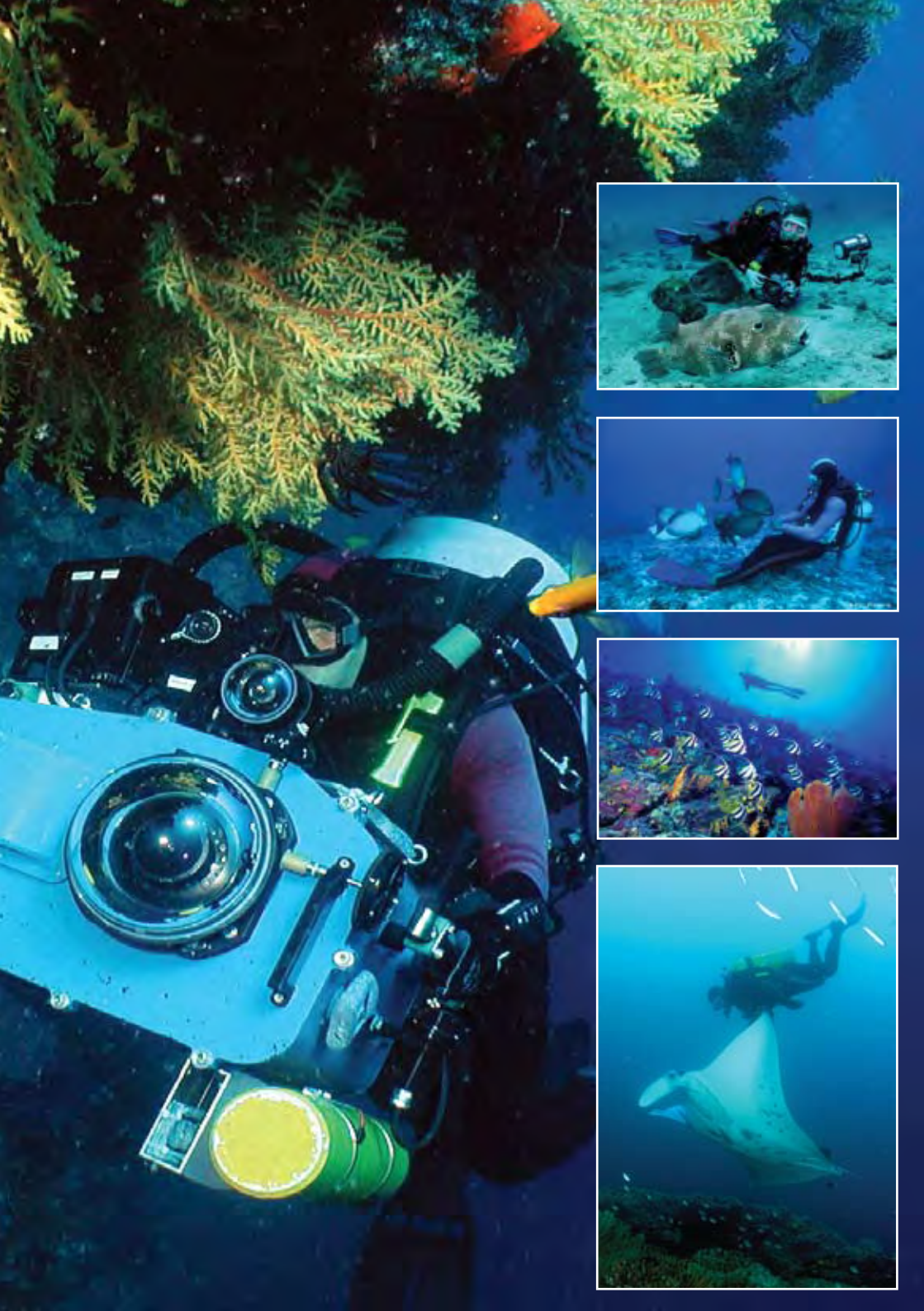

Blühende Unterwasserwelten

„Unvergessliche Taucherlebnisse – hier ist richtig Action, wenn Barrakudas und Makrelen wie ein Magnet von der starken Strömung angesogen werden. An den Riffvorsprüngen leuchten Korallen-„Blüten“ und Fischschwärme um die Wette. Und durch die Kanäle ziehen die Haie.“

Barry Andrewartha, Magazin Sportdiving

Cat Holloway

Wahre Träume

„Hier werden Träume wahr.“
Julie Palmer, Magazin Sportdiver

Unschätzbare Schätze

„Länder mit solchen Korallenriffen wurden von der Natur reich beschenkt. Fiji hatte dieses Glück.“ – *Roger Steene*

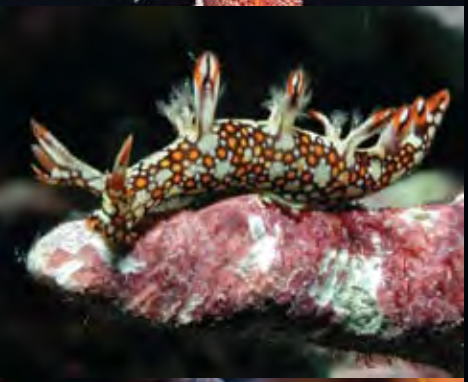

Cat Holloway, Jayne Carlson, Liz Harlin

Cat Holloway

Unendliche Vielfalt

„Die Fiji-Inseln verfügen über knapp 6 500
unter Wasser. Einige Fischarten haben sogar
schiedlichen Tiefen angesiedelt und zaubern
aufgeblasene Bäume streben die Weichkora
dem Plankton aus, das die starke Strömung

Quadratkilometer Riff, eine überlebenswichtige Quelle für die Artenvielfalt
Farbnuancen, die nur auf Fiji zu finden sind. Weichkorallen sind in unter-
eine unglaubliche Farbenpracht auf Steilwände und Vorsprünge. Fast wie
llen an die Oberfläche und strecken ihre Polypen auf Nahrungssuche nach
heranträgt." – *Dr. Les Kaufman, Magazin National Geographic*

„Fiji ist Balsam für die Seele – solche Orte findet man immer seltener. In nur einer Woche waren mein Tauchguide Meli und ich fast zu Brüdern geworden. Das Meer und seine Geschöpfe hatten uns so stark verbunden.“ – *Ethan Gordon, Magazin Fathoms*

Cat Holloway, Jayne Carlson

Paradiesische Ruhe

„Wer im Urlaub auf Spielkasino, Party, Shopping und Trubel aus ist, der ist auf Fiji mit Sicherheit am falschen Platz. Wer aber die Ruhe sucht und dazu Südseetauchen vom Feinsten, für den ist dieses atemberaubend schöne Inselparadies am Ende der Welt wie geschaffen.“ – *Marty Snyderman, Magazin Skin Diver*

SailMe

Die Fiji-Inseln – das exklusive Kreuzfahrt- und Segelabenteuer

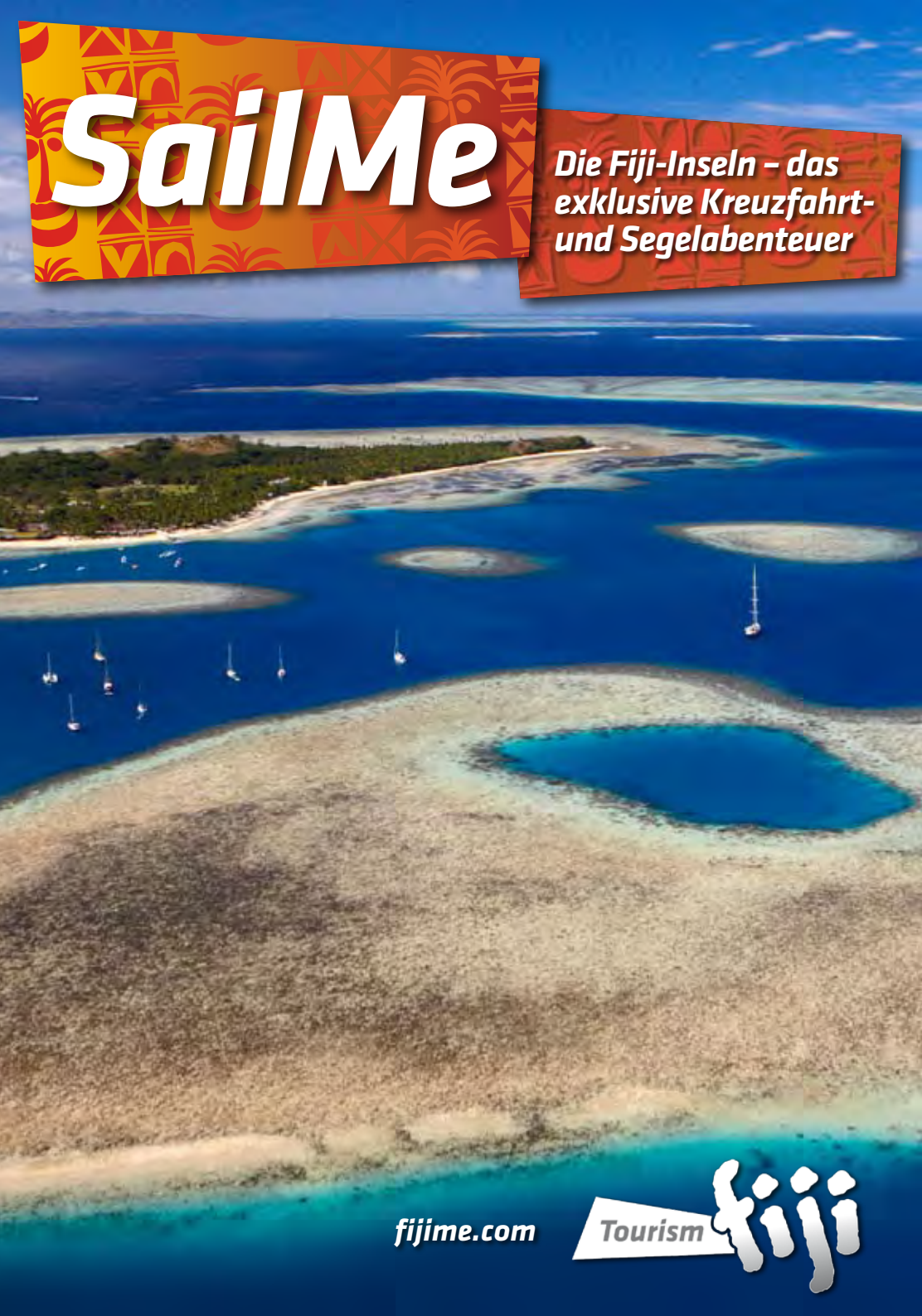

fijime.com

Tourism fiji

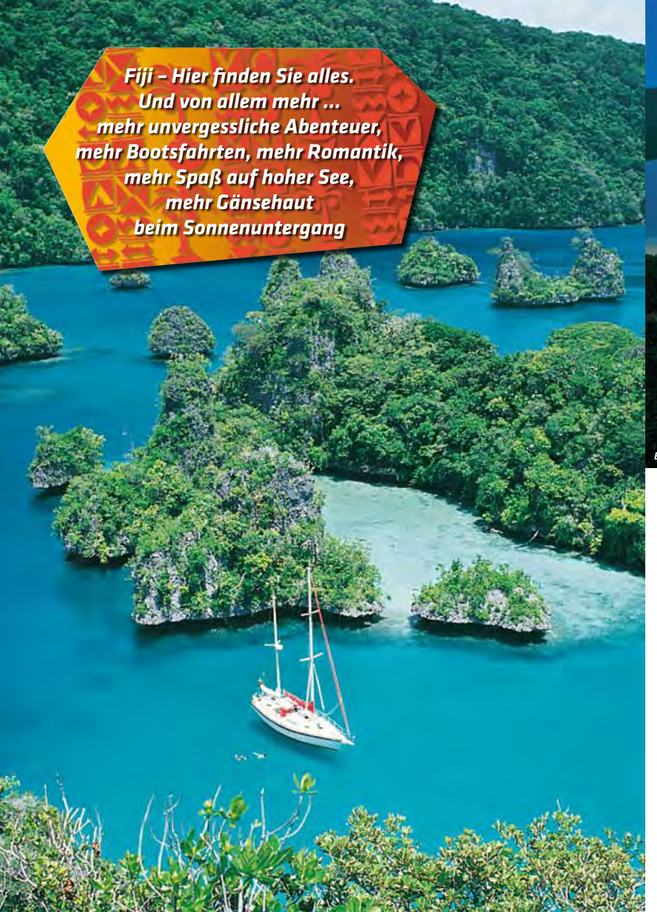

Fiji – Hier finden Sie alles.
Und von allem mehr …
mehr unvergessliche Abenteuer,
mehr Bootsfahrten, mehr Romantik,
mehr Spaß auf hoher See,
mehr Gänsehaut
beim Sonnenuntergang

Blue Lagoon Cruises

Sieben Gründe, in die begeisternde Wasserwelt Fijis einzutauchen…

1. **Kristallklare blaue Gewässer**
2. **Romantik auf hoher See**
3. **Unzählige Möglichkeiten für Kreuzfahrten und Bootscharter**
4. **Sicherheit, Komfort und Stil**
5. **Stillen Sie Ihren Abenteuerdurst**
6. **Palmengesäumte Lagunen und exotische Bungalowdörfer**
7. **Herrliches tropisches Klima das ganze Jahr über.**

Einen für jeden Tag der Woche

Fiji, ein Archipel von 333 Inseln, bietet alles, was man sich an Bord eines Bootes wünscht, einen magischen Mix von Erlebnissen, romantisches Ambiente, und dazu den weithin bekannten Charme und Humor der Menschen Fijis mit ihrer stolzen Kultur.

Eine perfekte Kombination – und eine einmalige Gelegenheit, eine andere Welt zu erkunden, sich zu entspannen und zu genießen. Was immer Sie sich erträumt haben – auf den Gewässern der Fiji-Inseln finden Sie alles, was Ihr Herz begehrt, sei es auf

einem Luxus-Kreuzfahrtschiff, einem komfortablen Motorboot oder einer herrlichen Jacht. Für jedes Budget ist etwas dabei. Kreuzfahrten, Segeltörns, Bootsleihen. Für ein paar Stunden, einen ganzen Tag, über Nacht oder aber für ein oder zwei Wochen. Vielleicht wollen Sie auch nur kurz eine Fahrt von einer bezaubernden Insel zur nächsten unternehmen.
Es gibt Momente auf den Gewässern Fijis, die Ihnen für immer im Gedächtnis bleiben werden … das fröhliche, sorglose Lachen der Kinder, die, wenn die Flut steigt, am Dorfstrand spielen; das Lächeln und das herzliche Winken eines alten Fischers, wenn er mit seinem reichen Nachmittagsfang zu seinem Inselbungalow heimkehrt; das Boot, das mit Dorfbewohnern vollbeladen zu einem nahen Rugby-Spiel unterwegs ist … sogar der Schiedsrichter ist mit an Bord! Momente, wie wenn zum sanft wiegenden Rhythmus des Ozeans der harmonische Klang der Gitarren

Blue Lagoon Cruises

und der lieblichen Stimmen der Inselbewohner zu vernehmen ist; wenn Sie bei einem entspannten Plausch dem Kapitäns am Steuer zur Seite zu stehen; wenn sie den der Komfort, den Charme und die Intimität Ihrer Kabine genießen oder den köstlichen Duft eines reichhaltigen Buffets mit allem, was das Meer an herrlichen Speisen zu bieten hat.
Momente, die die Fiji-Inseln zu einem Top-Ziel für Seeurlauber machen. Und die ein Prospekt bestenfalls anzudeuten vermag …

Kreuzen und Segeln

Weitere Gründe, in Fiji die Segel zu setzen …

VIELFÄLTIGE MÖGLICHKEITEN

- *Ganztags- und Halbtagskreuzfahrten*
- *Drei-, Vier- und Siebentageskreuzfahrten … und mehr*
- *Leben an Bord – einmalige Angebote*
- *Chartern Sie ein Boot, ganz für Sie allein*
- *Planen Sie Ihre eigene Charterfahrt*
- *Mit dem Boot um das Eiland und zu den Nachbarinseln*
- *Insel-Hopping – ein totaler Spaß*

ERLEBEN SIE DIE WELT DER DÖRFER

- *Mit dem Boot sind Sie unabhängig; besuchen Sie abgelegene Dörfer, machen Sie dem Inselhäuptling Ihre Aufwartung, und lauschen Sie bei einer Schale ›kava‹, dem traditionellen Getränk der Fijianer, spannenden Geschichten*
- *Die Fijianer sind bekannt für ihre herzliche Gastfreundschaft und ihren Humor. Genießen Sie es!*
- *Machen Sie Bekanntschaft mit den lokalen Bräuchen und Riten, vor allem mit ›sevusevu‹, einer offiziellen Zeremonie, mit der die Fijianer ihre Gäste begrüßen.*

DIE KÜCHE

- *Freuen Sie sich darauf, die Vielfalt frischer Speisen des Meeres, der Inselfrüchte und -gemüse und der bekömmlichen lokalen Gerichte kennen zu lernen*

Captain Cook Cruises

DAS MEER

- *Die Meereswelt Fijis ist mit ihren Schildkröten, Delphinen, Walen und zahlreichen Seevögeln unglaublich bunt. Fliegende Fische wollen es mit der Schnelligkeit Ihres Bootes aufnehmen, und der phosphoreszierende Glanz des leuchtenden Wasser ist ein unvergesslicher Anblick.*

SICHERE ANKERPLÄTZE

- *Entweder im Hafen, oder Sie ankern vor einem Urlaubsort oder Dorf, es gibt Anlege- und Liegeplätze. Noch einmal: Hier finden Sie alles!*
- *Die Anlagen und Einrichtungen, die Geschäfte und Dienstleistungen auf den Fiji-Inseln sind eine Klasse für sich.*

EINREISEHÄFEN

- *Sie können in vier Häfen einlaufen: Suva, Lautoka, Savusavu, Levuka*

Zuverlässige Flugpartner „Rund um den Globus“

Herzlich willkommen an Bord

Wir bieten Ihnen die modernsten Flugzeuge mit besten Flugkomfort. Mit unseren ausgewählten Flugpartnern reisen Sie zuverlässig- und bequem an Ihr Reiseziel. Sie haben die Wahl zwischen vier Flug- Klassen: die edle First Class, die bevorzugte Business Class, die Komfortable Premium Economy Class oder die preiswerte Economy Class. In allen Klassen erwartet Sie ein abwechslungsreiches Audio-, TV- und Musik Programm mit individuellem Bildschirm im Vordersitz. Auf dem Flug werden feine Speisen und Getränken serviert. Genießen Sie den zuvorkommenden Service an Bord. Rund um den Globus bieten wir optimale Verbindungen-und Flugpreise mit sorgfältig ausgewählten Flug Partnern. **Wir freuen uns Sie an Bord herzlich zu begrüßen.**

Herzlich willkommen an Bord

First & Business Class

First & Business Class Service

Premium Economy Class

Premium Economy Class Service

Economy Class

World-Travel.Net
Click & Travel

WORLD MIETWAGEN PASS

Fahrfreude weltweit

Erfahren Sie die Trauminsel mit Ihrem Wunsch Fahrzeug: ob Kleinwagen, Kompaktwagen, Jeep, SUV Sport Wagen, Limousine, 7 Sitz- Minibus oder ein schicker luftiger Cabriolet. Immer bieten wir Ihnen beste Mietwagen Partner- und Tarife.

Rundum Sorglos und zuverlässig, natürlich immer alles inklusive für unsere Kunden

| Zusatz- Haftpflichtversicherung über **7,5 Millionen €** da die örtliche Haftpflicht- Deckungssumme nicht unserem Standard entspricht | KFZ-Diebstahlversicherung **ohne Selbstbeteiligung** | unbegrenzte Kilometer | Zusatzfahrer | Vollkasko-Versicherung mit Rückerstattung der Selbstbeteiligung auch für Reifen-, Glas-, Unterboden- und Dachschäden | Flughafengebühren mit Steuern | Örtliche/Lokale Steuern | Alternative Tarife sind auf Anfrage möglich | aktuelle Preise.

Kleinwagen

Kompakt

Mittelklasse

Komfort- bis Luxus Klasse

Cabrio

SUV Sport Wagen & Jeeps

Minibusse

Copyright: World-Travel.net

WORLD UNTERKÜNFTE PASS

World-Travel.Net
Click & Travel

Besondere Domizile

Planen Sie ganz einfach mit unseren Experten Ihre individuelle Reisewünsche in sorgfältig ausgewählten Domizilen rund um den Globus in landestypischen Hotels & Resorts, individuelle Villen, romantische Bungalows, komfortable Studios & Ferienwohnungen mit Küche, Frühstücks Pensionen und unsere **Pure** Domizile mit unserem

WORLD UNTERKÜNFTE PASS

| Reiseroute mit gewünschten Inseln, Regionen, Städten & Orten unseren Experten nennen |
| Durchschnitts- Preis pro Nacht und gewünschte Verpflegung als Preisvorgabe (Budget) unseren Experten nennen |
| Ausgezeichneten Tourismus- Spezialisten planen & buchen perfekt Ihre individuellen Reisewünsche |
| Wir bieten wir Ihnen Flüge, Mietwagen, individuelle Rundreisen, komplette Hit Reisen und vieles mehr |
| Sicher ist sicher, der Insolvenzschutz für Ihre gebuchten- einbezahlten Reiseleistungen sind immer inklusive |
Unsere Experten freuen sich auf Ihren Reisewunsch.

Copyright: World-Travel.net

Nouvelle Caledonie, 3 white Pirogues, Bild/Picture © Partner of World-Travel.net

World-Travel.Net
Click & Travel

Rund um den Globus zuverlässige Tourismus Partner

Planen Sie ganz einfach mit unseren Experten Ihre individuelle Reisewünsche rund um den Globus

WORLD KOMBINATIONEN PASS

| Reiseroute und Kombinations- Wünsche unseren Experten nennen |
| Durchschnitts- Preis pro Nacht und gewünschte Verpflegung als Preisvorgabe (Budget) unseren Experten nennen |
| Ausgezeichneten Tourismus- Spezialisten planen & buchen perfekt Ihre individuellen Reisewünsche |
| Wir bieten wir Ihnen Flüge, Mietwagen, individuelle Rundreisen, komplette Hit Reisen und vieles mehr weltweit |
| Sicher ist sicher, der Insolvenzschutz für Ihre gebuchten- einbezahlten Reiseleistungen sind immer inklusive |
Unsere Experten freuen sich auf Ihren Reisewunsch.

Nouvelle Caledonie, Oro Aerial, Bild/Picture © Partner of World-Travel.net

Nouvelle Caledonie, Tjibaou, Bild/Picture © Partner of World-Travel.net

Nouvelle Caledonie, Sunset Ilot Brosse, Bild/Picture © Partner of World-Travel.net

Copyright: World-Travel.net

World-Travel.Net
Click & Travel

ZUVERLÄSSIGE TOURISMUS SPEZIALISTEN WELTWEIT

| USA |

| KANADA |

| KARIBIK |

| EUROPA |

| ORIENT |

| ASIEN |

| MIKRONESIEN |

| SÜDSEE |

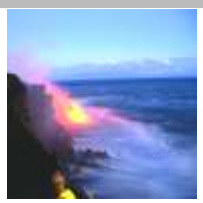

| HAWAII |

| LATEINAMERIKA |

| AFRIKA |

| INDISCHER OZEAN |

| AUSTRALIEN |

| NEUSEELAND |

Die Organisation „**World-Travel.net**“ ist ein neutrales- unabhängiges- globales Tourismus Qualitäts- und Marketing- Partner- Netzwerk zur Garantie für beste Reisequalität und Sicherheit für Reisende weltweit. Die Organisation bietet ein kontinuierlich- geprüftes- globales Tourismus Partner Netzwerk in allen Bereichen des Tourismus. Globale Tourismus Partner werden von Experten der Branche **nur** unter sorgfältiger Prüfung ausgewählt. Eine Besonderheit sind Reiseveranstalter, diese werden zusätzlich auf qualifiziertes Fachwissen und finanzielle Sicherheit für den Reisenden geprüft.

Auf unsere erfahrenen- und mehrfach ausgezeichneten Tourismus Spezialisten können Sie sich als Reisekunde verlassen.

„World-Travel.net“ Partner freuen sich, Sie bald in eines unserer weltweiten Reiseziele mit einem „**Herzlich Willkommen**“ begrüßen zu dürfen.

IMPRESSUM | **Zentrale Europa** | Marketing @ World-Travel.net | **Copyright** | World-Travel.net | **Bilder/Text** | Partner | Global Local Tourism Partners

Copyright: World-Travel.net

World-Travel.Net
Click & Travel

ZUVERLÄSSIGE PARTNER

FLUGLINIEN

Zuverlässige Flugpartner fliegen Sie an Ihr Reiseziel. Genießen Sie den Service an Bord in Ihrer gewünschten Reiseklasse. Wir beraten Sie fachgerecht über die beste Flugverbindung und die aktuellsten Sondertarife.

MIETWAGEN

Zuverlässige Mietwagen Partner stehen Ihnen am Reiseziel zur Verfügung. Wir beraten Sie fachgerecht über alle Wagenklassen und die aktuellsten Sondertarife.

PURE WORLD INSIDER ERLEBNIS REISEN

Individuelle- oder besonderen **PURE** INSIDER Erlebnis Reisen werden für Sie fachgerecht- und zuverlässig von unseren Reise- Spezialisten geplant. In ausgewählten Regionen rund um den Globus bieten wir Ihnen einmalige Reise-Programme. Sie erfahren auf einmaligen Insider Reiserouten mit authentischen Unterkünften unvergessliche Erlebnisse.

PURE WORLD PASS

Unser **WORLD PASS** bietet Ihnen eine Auswahl an sorgfältig ausgewählten besonderen Hotels, Resorts, Villen, Studios, Ferienwohnungen, Bungalows, Natur- Resorts, romantische- historische Domizile und persönlich geführte Inns. Besonders empfehlen wir unsere landestypischen **PURE** Unterkünfte. Unsere Experten beraten Sie fachgerecht über Unterkünfte & aktuelle Preise.

UNSER BESONDERER KUNDEN SERVICE WELTWEIT

Ausgezeichnete Tourismus Spezialisten planen zuverlässig Ihre Traumreise. Im Reiseland steht Ihnen dann ein erfahrenes Urlaubs- Service Team vor Ort zur Verfügung. Immer sind Sie in besten Händen im geprüften globalen Tourismus Partner Netzwerk von „**World–Travel.net**“. Sie werden von unserem lizensierten und seit 1978 mehrfach im internationalen Tourismus ausgezeichneten spezialisierten Reiseveranstalter betreut…

Copyright: World-Travel.net & Partner Cook Islands.

eest REISEN

Ihre Partner für besondere Reisen, ausgezeichnet mit der **Goldenen Palme**

| Tassilo Zoepf Weg 18 | D - 82409 Wildsteig | Germany | Telefon | +49 (0) 8867 - 91390 | Fax | +49 (0) 8867 – 913 913 |

| **Email** | **Pacific**@World-Travel.net | **Mail**@eest.com |

| **Internet** | www.***eest***.com | www.World-Travel.net | Lizenzierter Reiseveranstalter für World-Travel.net |

| **Lizenz** | World-Travel.Net | 001-001-1978 | ***eest*** REISEN (GmbH) | Informations- Buchung Service Center | Germany |